

Plan cadastral de la commune de Grignon (78). Le plan montre une section de territoire avec des parcelles numérotées (100, 101, 102, 103, 104, 105, 106, 107, 108, 109, 110, 111, 112, 113, 114, 115, 116, 117, 118, 119, 120, 121, 122, 123, 124, 125, 126, 127, 128, 129, 130, 131, 132, 133, 134, 135, 136, 137, 138, 139, 140, 141, 142, 143, 144, 145, 146, 147, 148, 149, 150, 151, 152, 153, 154, 155, 156, 157, 158, 159, 160, 161, 162, 163, 164, 165, 166, 167, 168, 169, 170, 171, 172, 173, 174, 175, 176, 177, 178, 179, 180, 181, 182, 183, 184, 185, 186, 187, 188, 189, 190, 191, 192, 193, 194, 195, 196, 197, 198, 199, 200, 201, 202, 203, 204, 205, 206, 207, 208, 209, 210, 211, 212, 213, 214, 215, 216, 217, 218, 219, 220, 221, 222, 223, 224, 225, 226, 227, 228, 229, 230, 231, 232, 233, 234, 235, 236, 237, 238, 239, 240, 241, 242, 243, 244, 245, 246, 247, 248, 249, 250, 251, 252, 253, 254, 255, 256, 257, 258, 259, 260, 261, 262, 263, 264, 265, 266, 267, 268, 269, 270, 271, 272, 273, 274, 275, 276, 277, 278, 279, 280, 281, 282, 283, 284, 285, 286, 287, 288, 289, 290, 291, 292, 293, 294, 295, 296, 297, 298, 299, 300, 301, 302, 303, 304, 305, 306, 307, 308, 309, 310, 311, 312, 313, 314, 315, 316, 317, 318, 319, 320, 321, 322, 323, 324, 325, 326, 327, 328, 329, 330, 331, 332, 333, 334, 335, 336, 337, 338, 339, 340, 341, 342, 343, 344, 345, 346, 347, 348, 349, 350, 351, 352, 353, 354, 355, 356, 357, 358, 359, 360, 361, 362, 363, 364, 365, 366, 367, 368, 369, 370, 371, 372, 373, 374, 375, 376, 377, 378, 379, 380, 381, 382, 383, 384, 385, 386, 387, 388, 389, 390, 391, 392, 393, 394, 395, 396, 397, 398, 399, 400, 401, 402, 403, 404, 405, 406, 407, 408, 409, 410, 411, 412, 413, 414, 415, 416, 417, 418, 419, 420, 421, 422, 423, 424, 425, 426, 427, 428, 429, 430, 431, 432, 433, 434, 435, 436, 437, 438, 439, 440, 441, 442, 443, 444, 445, 446, 447, 448, 449, 450, 451, 452, 453, 454, 455, 456, 457, 458, 459, 460, 461, 462, 463, 464, 465, 466, 467, 468, 469, 470, 471, 472, 473, 474, 475, 476, 477, 478, 479, 480, 481, 482, 483, 484, 485, 486, 487, 488, 489, 490, 491, 492, 493, 494, 495, 496, 497, 498, 499, 500, 501, 502, 503, 504, 505, 506, 507, 508, 509, 510, 511, 512, 513, 514, 515, 516, 517, 518, 519, 520, 521, 522, 523, 524, 525, 526, 527, 528, 529, 530, 531, 532, 533, 534, 535, 536, 537, 538, 539, 540, 541, 542, 543, 544, 545, 546, 547, 548, 549, 550, 551, 552, 553, 554, 555, 556, 557, 558, 559, 560, 561, 562, 563, 564, 565, 566, 567, 568, 569, 570, 571, 572, 573, 574, 575, 576, 577, 578, 579, 580, 581, 582, 583, 584, 585, 586, 587, 588, 589, 590, 591, 592, 593, 594, 595, 596, 597, 598, 599, 600, 601, 602, 603, 604, 605, 606, 607, 608, 609, 610, 611, 612, 613, 614, 615, 616, 617, 618, 619, 620, 621, 622, 623, 624, 625, 626, 627, 628, 629, 630, 631, 632, 633, 634, 635, 636, 637, 638, 639, 640, 641, 642, 643, 644, 645, 646, 647, 648, 649, 650, 651, 652, 653, 654, 655, 656, 657, 658, 659, 660, 661, 662, 663, 664, 665, 666, 667, 668, 669, 670, 671, 672, 673, 674, 675, 676, 677, 678, 679, 680, 681, 682, 683, 684, 685, 686, 687, 688, 689, 690, 691, 692, 693, 694, 695, 696, 697, 698, 699, 700, 701, 702, 703, 704, 705, 706, 707, 708, 709, 710, 711, 712, 713, 714, 715, 716, 717, 718, 719, 720, 721, 722, 723, 724, 725, 726, 727, 728, 729, 730, 731, 732, 733, 734, 735, 736, 737, 738, 739, 740, 741, 742, 743, 744, 745, 746, 747, 748, 749, 750, 751, 752, 753, 754, 755, 756, 757, 758, 759, 760, 761, 762, 763, 764, 765, 766, 767, 768, 769, 770, 771, 772, 773, 774, 775, 776, 777, 778, 779, 780, 781, 782, 783, 784, 785, 786, 787, 788, 789, 790, 791, 792, 793, 794, 795, 796, 797, 798, 799, 800, 801, 802, 803, 804, 805, 806, 807, 808, 809, 810, 811, 812, 813, 814, 815, 816, 817, 818, 819, 820, 821, 822, 823, 824, 825, 826, 827, 828, 829, 830, 831, 832, 833, 834, 835, 836, 837, 838, 839, 840, 841, 842, 843, 844, 845, 846, 847, 848, 849, 850, 851, 852, 853, 854, 855, 856, 857, 858, 859, 860, 861, 862, 863, 864, 865, 866, 867, 868, 869, 870, 871, 872, 873, 874, 875, 876, 877, 878, 879, 880, 881, 882, 883, 884, 885, 886, 887, 888, 889, 890, 891, 892, 893, 894, 895, 896, 897, 898, 899, 900, 901, 902, 903, 904, 905, 906, 907, 908, 90

Réhabilitation d'une annexe scolaire

 **AES**
architectures
sandrine carneiro - architecte dplg

N° Régional de l'Ordre : IDFS01014
28, avenue du 19 mars 1962 - 78370 Plaisir
Mail : aes.architectures@bbox.fr
Tél : 01.30.55.34.09

 Inscrite à l'Ordre
des architectes

AES ARCHITECTURES
Sandrine Carneiro - architecte DPLG
N° ordre des architectes : IDFS01014
28, av. C. 19 mars 1962 - 78370 PLAISIR
Tél : 01 30 30 34 09
Site : 01 405 900 00 - APE 7111Z

[illegible]

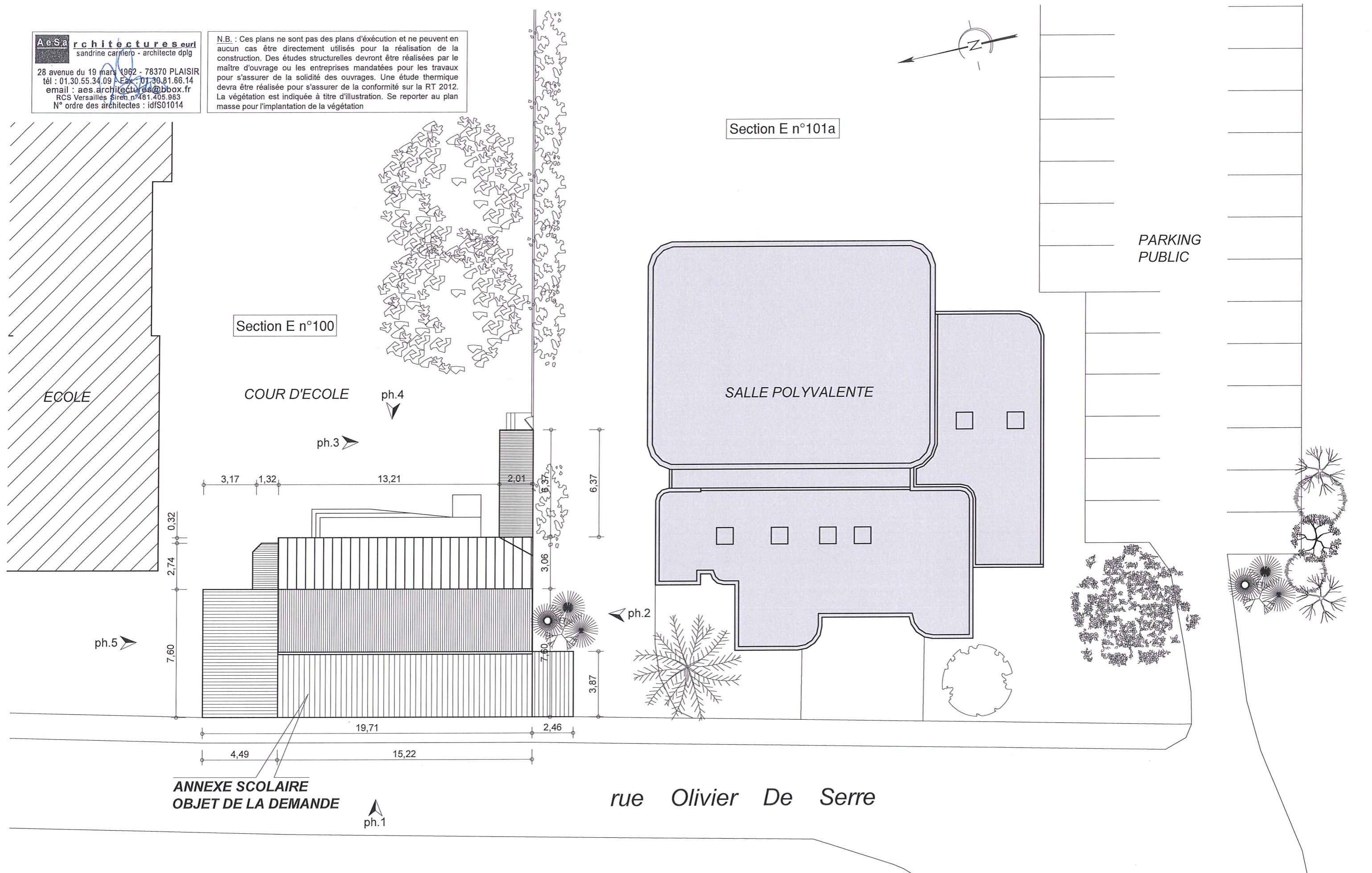

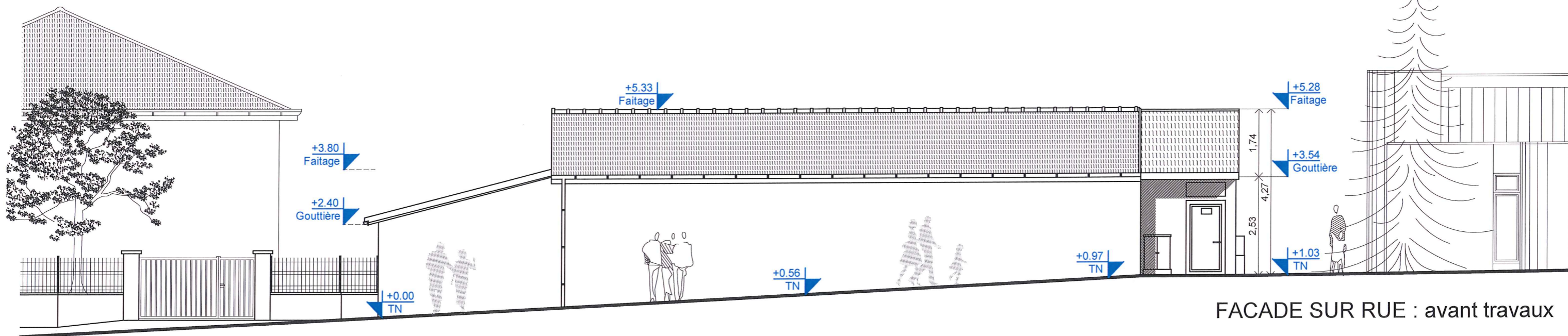

FACADE SUR RUE : avant travaux

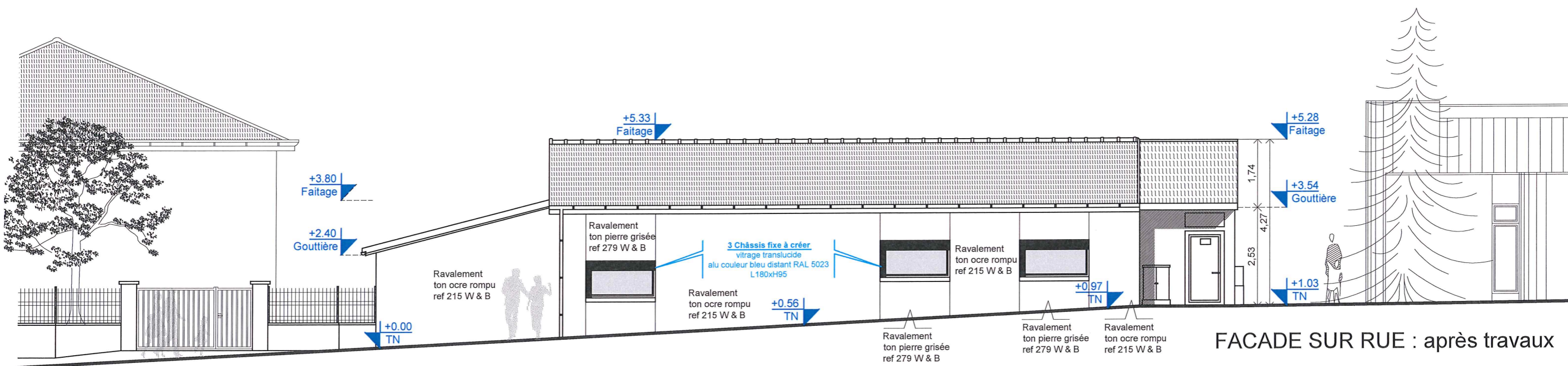

FACADE SUR RUE : après travaux

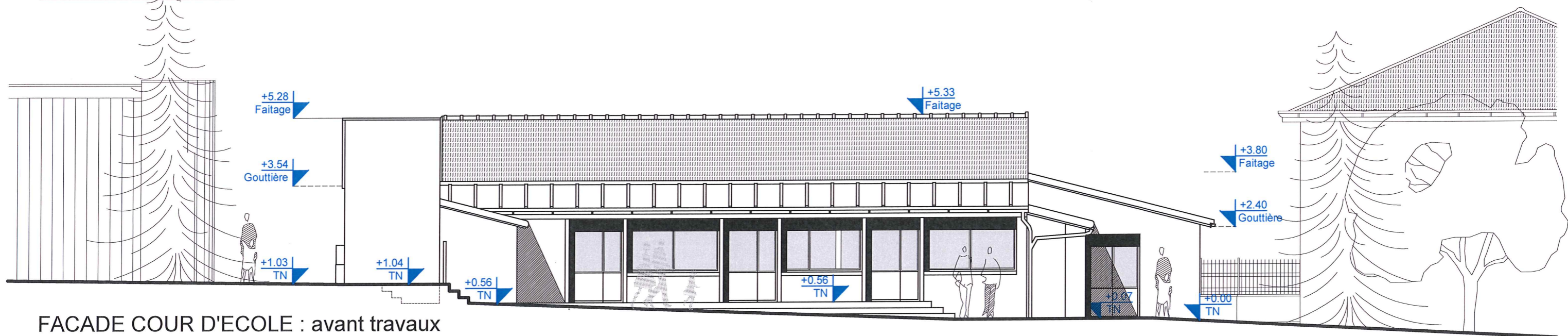

FACADE COUR D'ECOLE : avant travaux

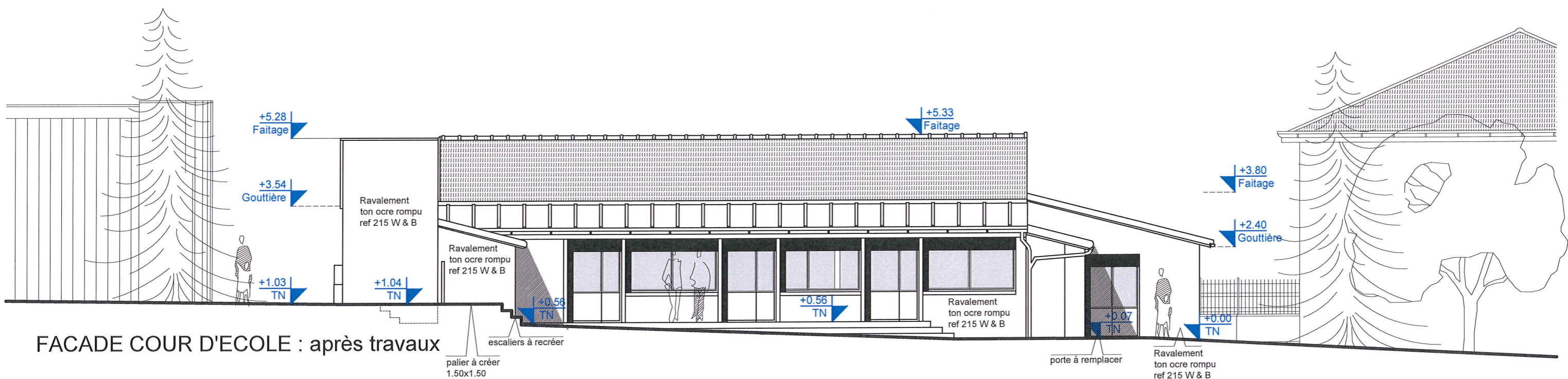

FACADE COUR D'ECOLE : après travaux

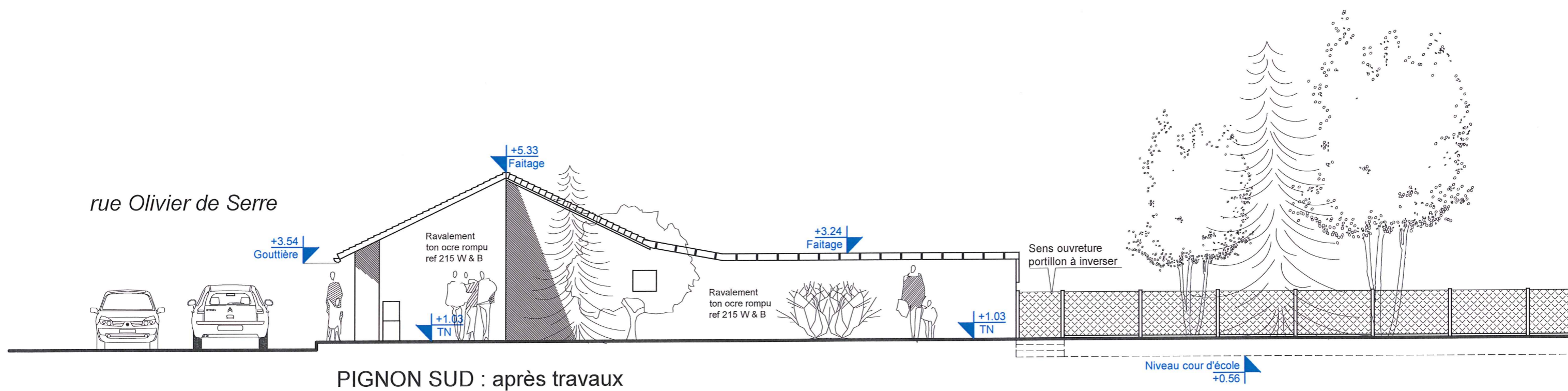
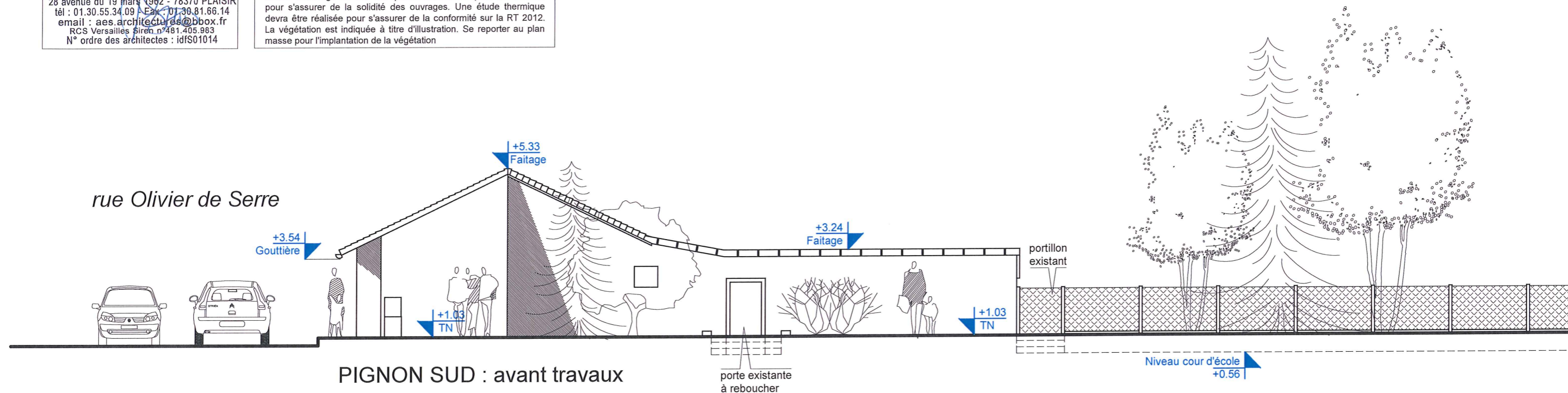

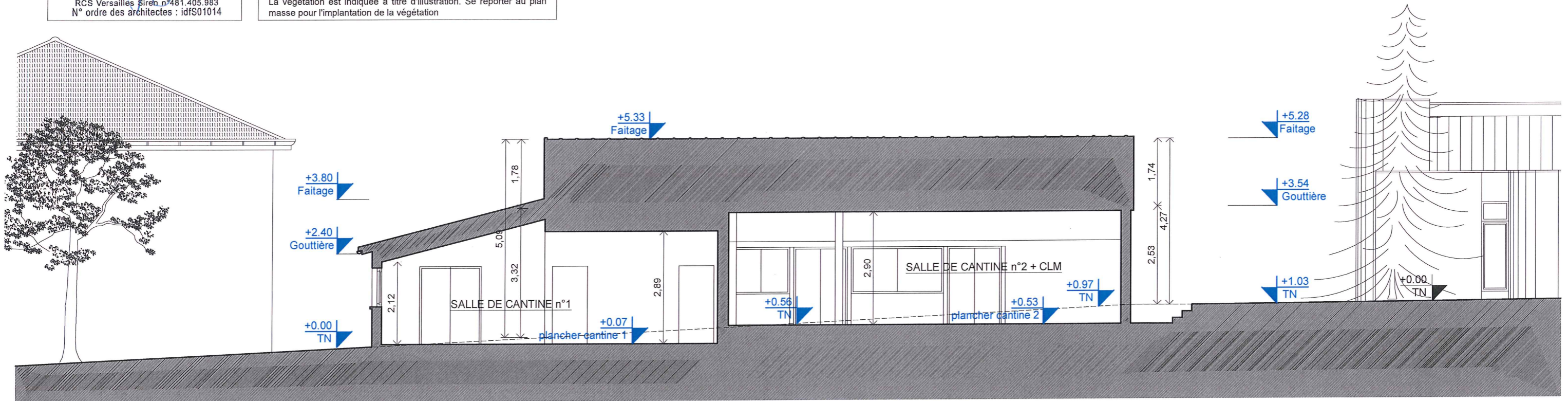

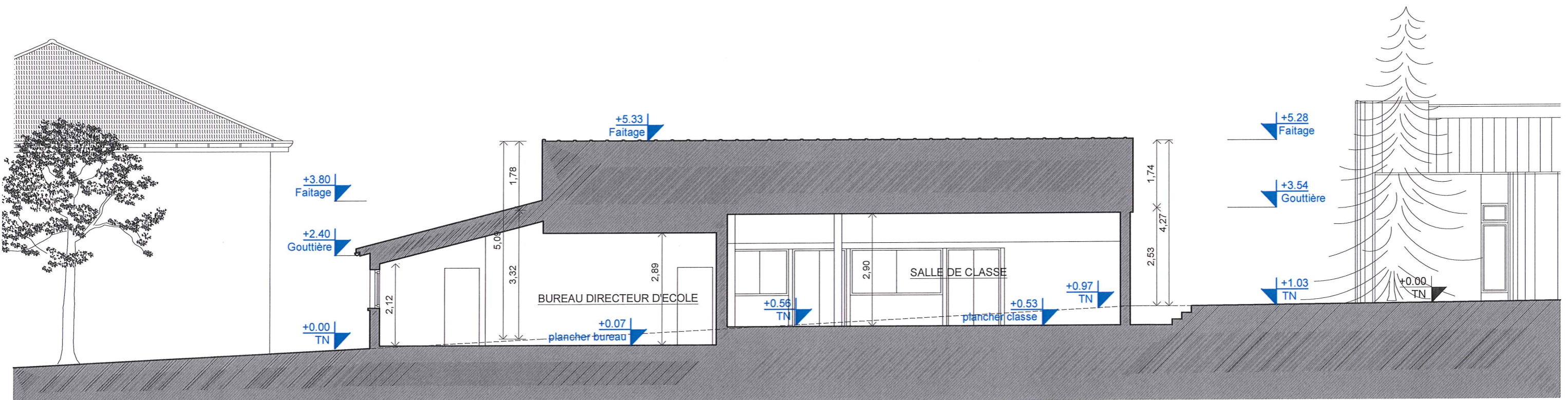

Coupe aa : avant travaux



Coupe aa : après travaux

LEGENDE	
	Cloisons - murs à créer
	Cloisons - murs à supprimer
	Radiateurs électriques existants

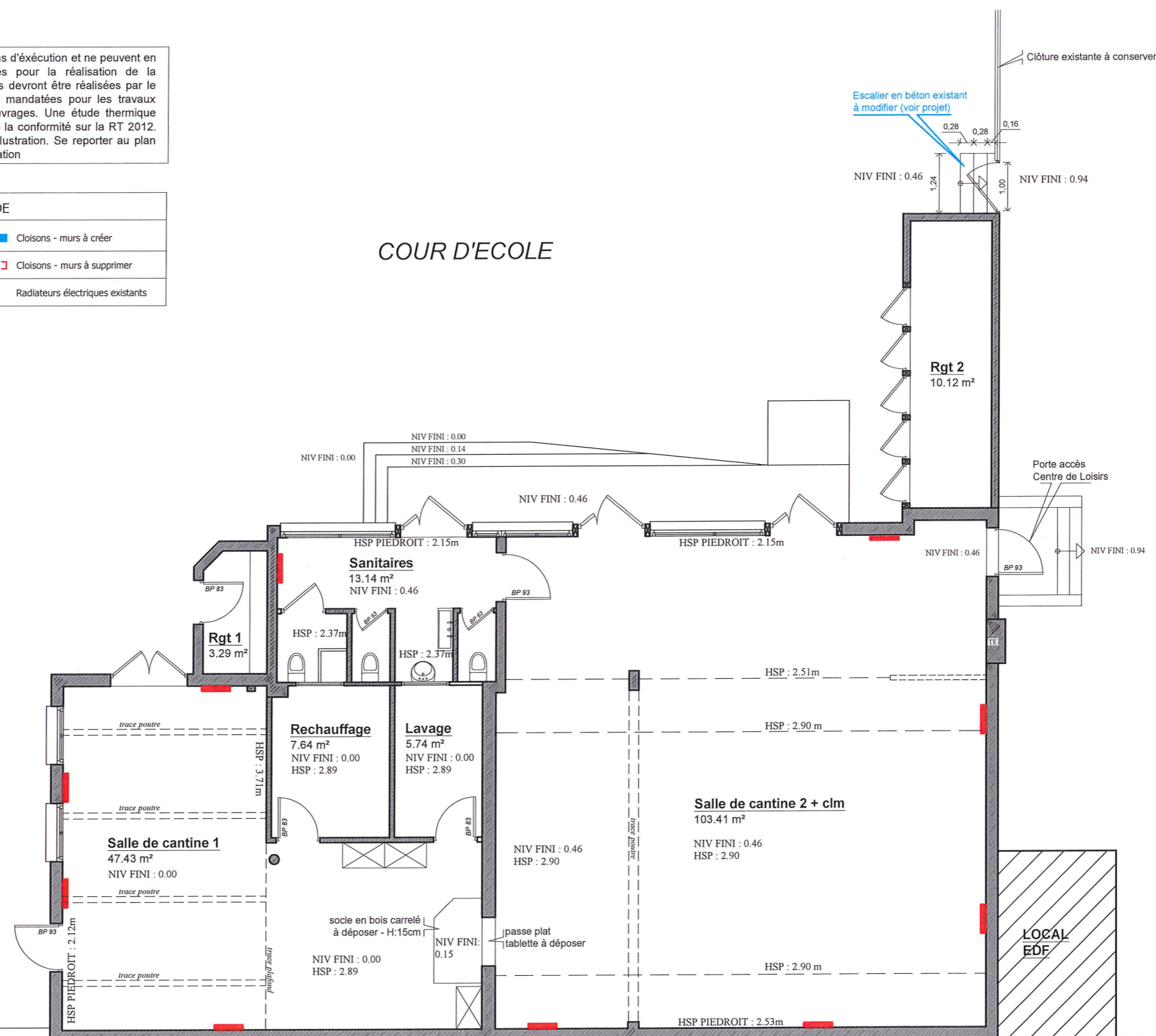

rue Olivier De Serre

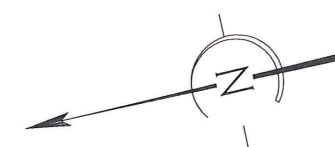

AeSa architectures
sandrine carreiro - architecte dplg
28 avenue du 19 mars 1962 - 78370 PLAISIR
tél : 01.30.55.34.09 - Fax : 01.30.81.66.14
email : aes.architectures@bbox.fr
RCS Versailles Siren n°481.405.983
N° ordre des architectes : idfS01014

N.B. : Ces plans ne sont pas des plans d'exécution et ne peuvent en aucun cas être directement utilisés pour la réalisation de la construction. Des études structurales devront être réalisées par le maître d'ouvrage ou les entreprises mandatées pour les travaux pour s'assurer de la solidité des ouvrages. Une étude thermique devra être réalisée pour s'assurer de la conformité sur la RT 2012. La végétation est indiquée à titre d'illustration. Se reporter au plan masse pour l'implantation de la végétation

LEGENDE

	Cloisons - murs à créer
	Cloisons - murs à supprimer
	Radiateurs électriques
	LUM1 : Pavés lumineux 600x600
	LUM2 : Spots encastrés
	LUM3 : Spots encastrés sanitaires

COUR D'ECOLE

ECOLE

Pavés lumineux
600x600

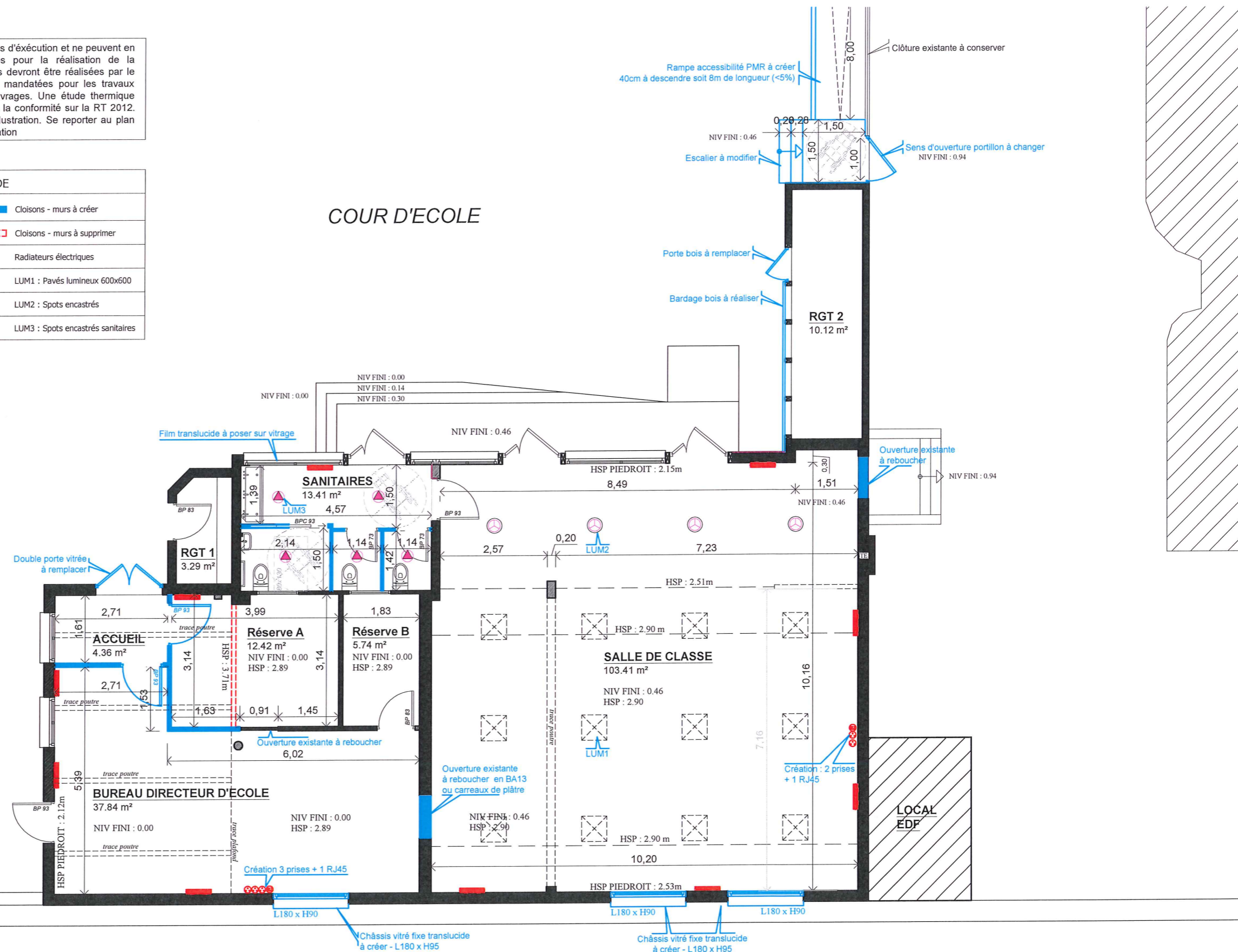

ru e Olivier De Serre

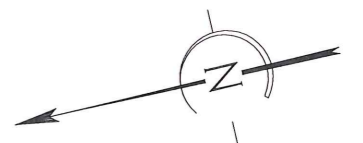

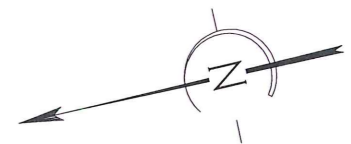

COUR D'ECOLE

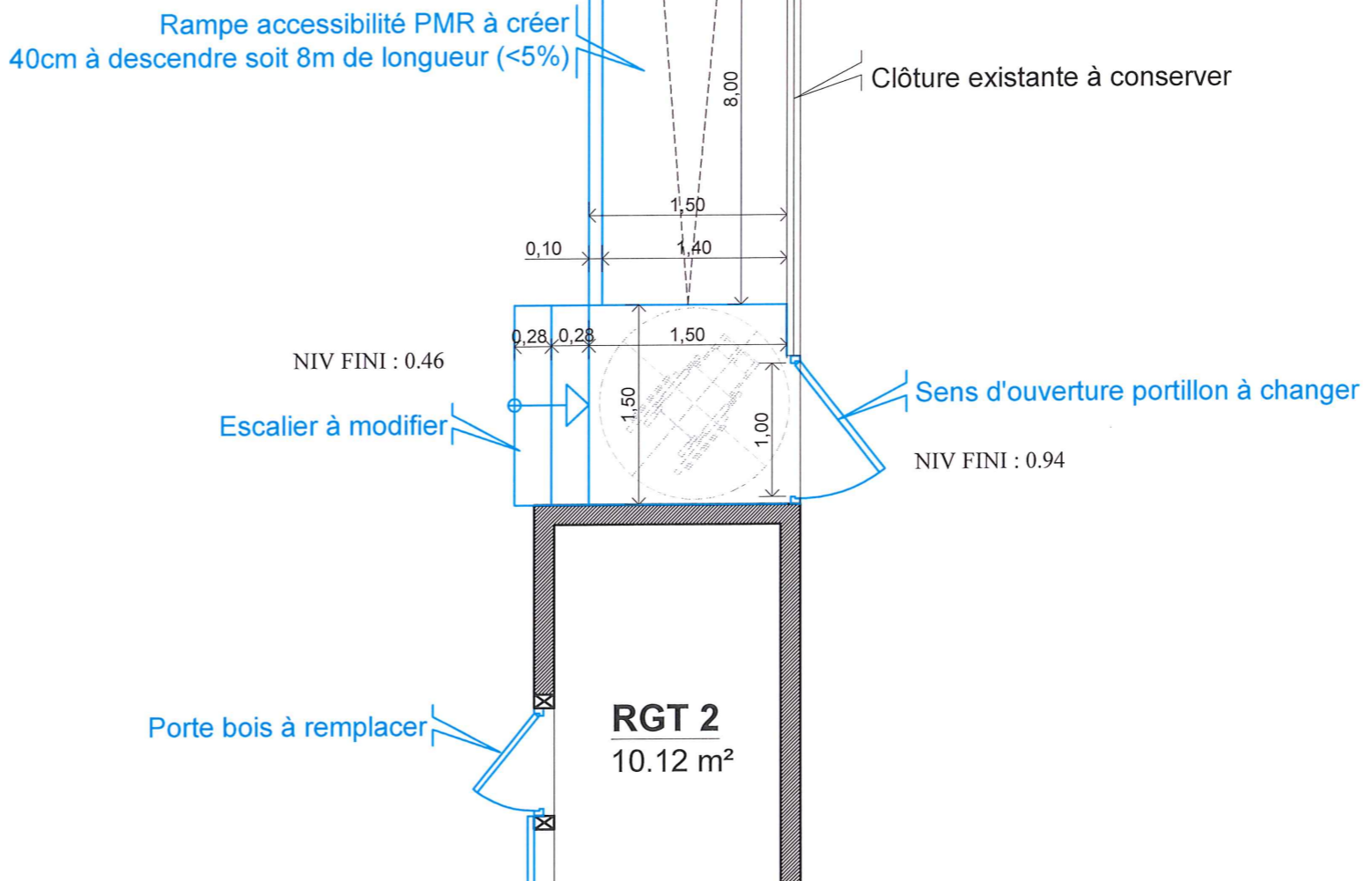



PHOTO 1 : Façade sur rue



PHOTO 2 : Pignon sud

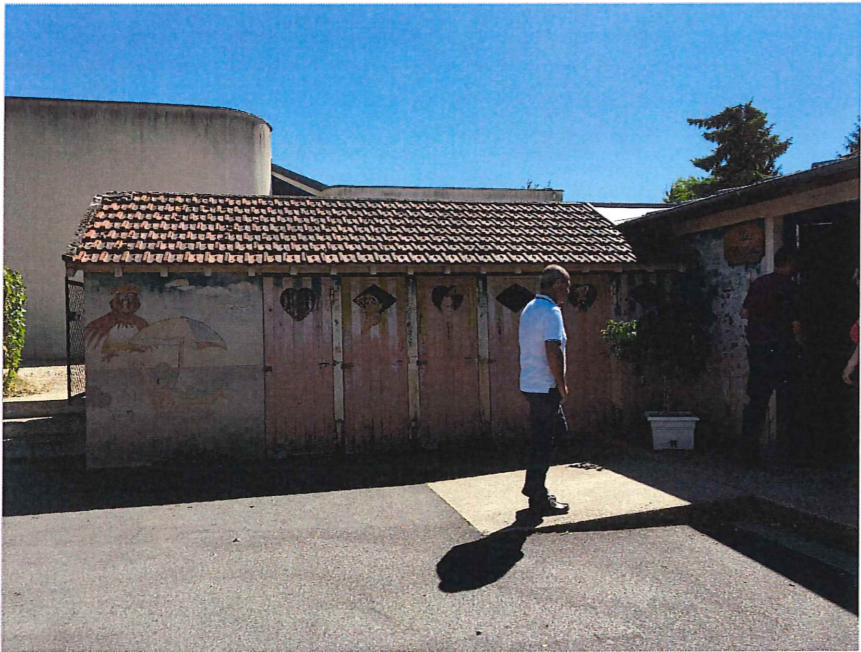

PHOTO 3 : Rangements 2



PHOTO 4 : Façade sur cour d'école



PHOTO 5 : Façade Nord